

Tutorial paso a paso del registro, descarga, uso y preguntas frecuentes del X-ray Anticheats. Y añadirlo a tu cuenta de ESL.

1.- REGISTRO

Para registrarnos y poder descargar el programa visitaremos la web: <http://www.xraygaming.com>

En el submenú, en primer lugar tendremos la opción “Register” donde procedemos a inscribirnos tanto en la web/foro como en el programa (es la misma cuenta para ambos).

El primer paso es aceptar los Términos y Condiciones. Basta con marcar la casilla y continuar.

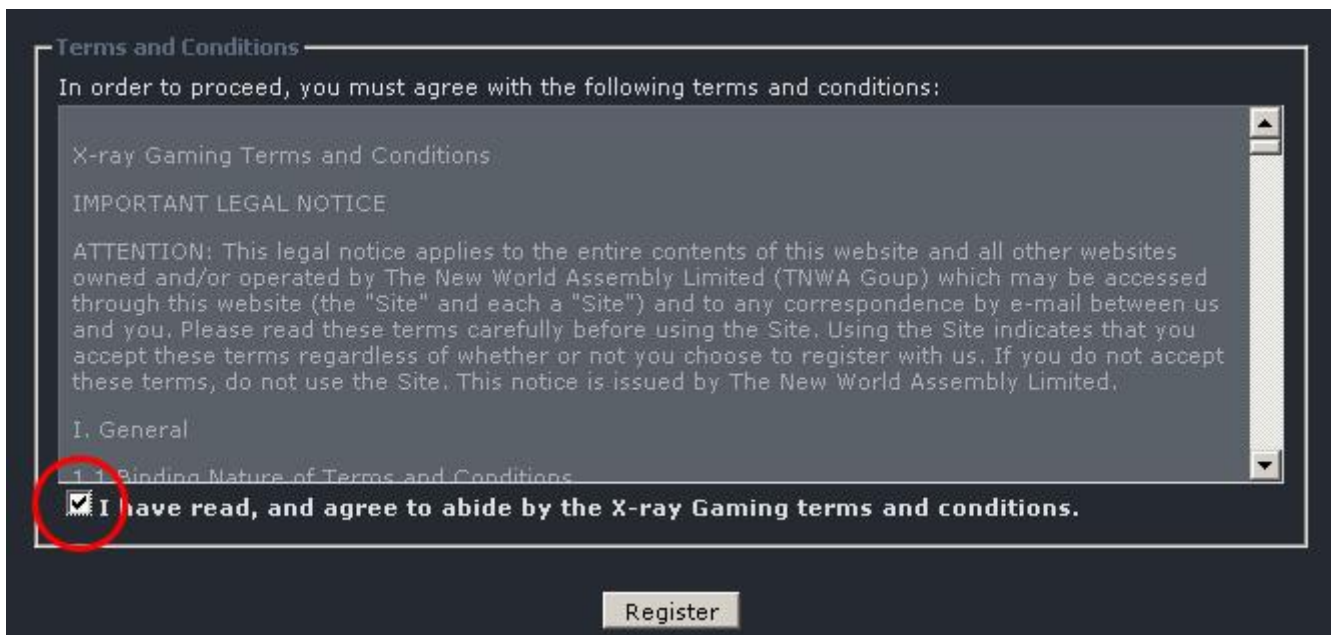

Tras aceptar las condiciones se nos muestra el registro propiamente dicho.

- Username: el nombre a mostrar en la web/foro y en el programa (no es el nick del juego pero si guarda similitud mejor). Es único y no se pueden registrar 2 nicks iguales.

- Password: es la contraseña secreta que deberemos escribir 2 veces, la segunda para verificar que se ha introducido bien ya que aparece oculta a los usuarios. Conviene seguir las medidas de seguridad en cuanto a contraseñas (caracteres variados, números y letras, palabras que no guarden relación con datos nuestros...)
- E-Mail: el correo donde podremos activar la cuenta y donde en caso de perder nuestra contraseña nos llegará la forma de recuperar la cuenta. Pide insertarlo 2 veces para evitar registros de robots y spam.
- Verificación: introducir los caracteres que se ven en la imagen. En caso de duda se puede usar “Refresh Image” tantas veces como queramos en busca de una imagen que podamos leer bien.
- ED E-Mail: si tienes una cuenta en esta liga puedes introducir el correo electrónico con el que tienes cuenta allí. “ Solo para el juego EnemyDown”

In order to be able to post messages on the X-ray Gaming forums, you must first register. Please enter your desired user name, your email address and other required details in the form below.

Username:

Password
 Please enter a password for your user account. Note that passwords are case-sensitive.
 Password: Confirm Password:

Email Address
 Please enter a valid email address for yourself.
 Email Address: Confirm Email Address:

Image Verification
 Please enter the six letters or digits that appear in the image opposite.
 
 Refresh Image

EnemyDown E-Mail Address
 If you have one, please enter your EnemyDown login e-mail address
 EnemyDown E-Mail Address: 

- Time Zone: seleccionaremos la zona horaria (GMT+1 para España, Madrid)
- Receive e-Mail: puedes elegir si recibir e-Mails o no (no es publicidad).

- Clan Tag: el tag (sin colores) del clan con el que se identificará el clan en la web/foro de X-ray. Por ejemplo: “DIV36”

The image shows a registration form with three main sections:

- Time Zone:** A section with a title bar. It contains a paragraph explaining that timestamps can be corrected. Below this, there is a label "Time Zone:" followed by a dropdown menu showing "(GMT) Western Europe Time, London, Lisbon, Casablanca". Another paragraph explains DST correction, followed by a label "DST Correction Option:" and a dropdown menu showing "Automatically detect DST settings".
- Receive Email:** A section with a title bar. It contains a paragraph about email notices, a paragraph about disabling the option, a checked checkbox for "Receive Email from Administrators", a paragraph about allowing other members to send messages, and an unchecked checkbox for "Receive Email from Other Members".
- Clan Tag:** A section with a title bar. It contains a label "Enter your Clan tag here" and an empty text input field.

At the bottom of the form are two buttons: "Complete Registration" and "Reset Fields".

IMPORTANTE: revisa el e-Mail y confirma el registro para usar el X-ray y **loguearte**.

2.- DESCARGA

Una vez tenemos el proceso de registro completado, en el siguiente enlace podemos descargar el programa: <http://www.xraygaming.com/downloads/xraysetup.exe>

O bien si no nos funciona el enlace, entramos en la web de X-ray y en la izquierda tenemos el menú lateral con la opción “Download”.

Lo bajamos en el escritorio o bien una carpeta cualquiera.

3.- INSTALACION

- Hacemos doble clic en el icono del archivo que hemos descargado.

Si estamos en Vista nos pedirá confirmación para ejecutar dicho archivo.

Se nos muestra la pantalla de bienvenida.



- Indicamos la ruta donde queremos que se instale el programa y continuamos.
- Antes de finalizar el asistente se nos avisa que se va a actualizar el DirectX. Esto es debido a la cantidad de versiones que hay del mismo DirectX en su última versión. Aceptamos la instalación del DirectX marcando "I agree..."

NOTA: no modifica el actual DirectX con lo que no os cambiará nada para otras aplicaciones/juegos.

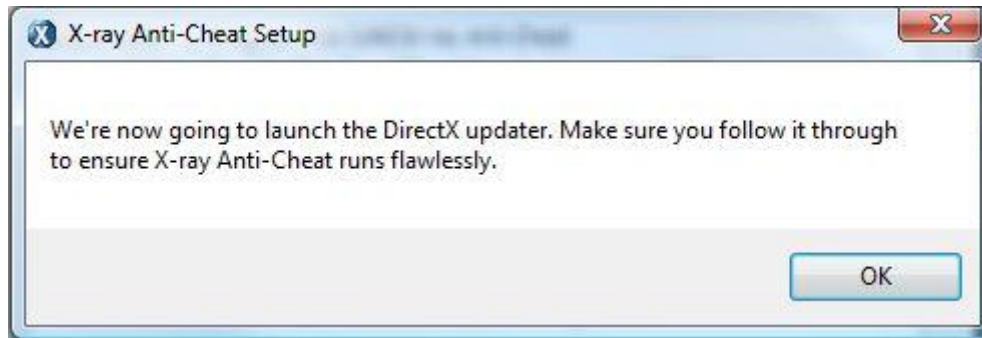

- Esperar hasta finalizar el asistente su trabajo.

4.- AÑADIR CENTRAL GUID EN ESL

Para asociar nuestra cuenta de Xray junto a la de la ESL. Se debe añadir la Central GUID a "Gameaccounts" en tu cuenta de ESL.

Para conseguir tu Central GUID de Xray, tienes que ir al menú izquierdo de la web. Estando logueado con tu cuenta. Tenemos la opción "My Profile". Una vez dentro arriba podemos ver nuestro "Tag Nick y Centra GUID". Copiamos la Central GUID, y la añadirla a "Cuentas de juego" en tu perfil de ESL.



Cada ID nueva (WonID, SteamID...) será grabada, de manera que sea visible en el perfil de jugador, incluyendo la fecha. Aunque exista una única ID diferente durante un partido sera fácilmente identificable. Si se debe introducir una ID nueva, se debe introducir la razón del cambio de ID, explicando el porqué del cambio.

Add Gameaccount

Clase **Valor**

En el caso de que cambies la ID, la razón por la cual lo haces debe estar indicada junto a una screenshot en juego, mostrando la nueva gameaccount ID. Esta información será chequada manualmente por un Admin.

¿Razón por la que cambias de ID? (solo en los cambios)

Screenshot como prueba (solo en los cambios)

(solo .jpg)

Luego guardas tus cambios y ya tendras añadido a tus cuentas de juego. Todo el equipo debe tenerlo correctamente.

5.- USO

- Iniciamos el programa y nos pedirá los datos para loguearnos en el sistema.

Hay que introducir el correo electrónico con el que creamos la cuenta y la contraseña asociada a la misma.

Si queremos que recuerde nuestros datos por no usar un PC compartido o así, marcaremos la casilla de "Remember Me"

NOTA: tras alguna actualización de rutina puede ser que se nos borren los datos y tengamos que introducirlos y mandar recordarlos de nuevo.



- Se carga el programa y se loguea en el sistema. Tarda un poco en comprobar los datos así que hay que esperar, no es que se haya colgado el X-ray.

Después del inicio el programa permanece en letargo hasta que iniciemos el juego.

Si minimizamos la pantalla, el programa se queda residente en el “Icon Tray” o lo que es lo mismo aparece un icono en la bandejita del reloj donde podremos volver a llamar al programa al acabar la war y subir las screens o para cerrar sesión.

IMPORTANTE: es indispensable tener ya arrancado el X-ray antes de entrar a la partida o de la otra forma no reconocerá que estamos jugando ya que no sólo hace screens del juego sino que escanea en busca de procesos, programas, keyloggers...

5.- FAQ (Preguntas Frecuentes)

- ¿Es compatible con Windows 7?

Por supuesto, tendrás que aceptar las restricciones del inicio y asegurarte de instalarlo con privilegios de administrador para evitar posibles fallos (no tienen porqué darlos).

- ¿Puedo entrar a un servidor con el xFire o cualquier otro programa?

En principio funciona tanto con el comando en consola “/connect” como desde los programas buscadores.

- ¿Es un programa dudoso?

En absoluto. Este programa no lleva ad-aware, spyware o similares.

- ¿Cuándo puedo usar el X-ray?

Según las normas del equipo de desarrollo del programa, SOLO se debe usar el programa en wars de competiciones y torneos para no saturar el sistema con partidas en públicos.

- ¿Cómo me identifican el resto de usuarios con mi cuenta?

En el menú izquierdo de la web del programa tenemos la opción “My Profile”. Una vez dentro arriba podemos ver nuestro “Tag Nick y Centra GUID”.

Dicha GUID servirá para evitar infils en las wars, para buscar screens de cierto usuario, para ver los miembros de un clan...

- ¿Ocurre algo si mi PC se cuelga o si pierdo la conexión a internet?

No, la próxima vez que ejecutes el programa subirá las screens que han quedado almacenadas.

- ¿Puedo borrar algún fichero del directorio del X-ray?

No, en dicho caso es posible que tengas un error de falta de capturas de imágenes y se bloquee tu cuenta hasta que un administrador solucione tu caso si dejas nota del problema.

- ¿Qué pasa si tengo problemas con Screenshots perdidas?

Normalmente hay que dejar un breve espacio de tiempo al salir del juego para subir las screens. Hay que usar el botón “Upload Screens” para subir las capturas. Normalmente aparecerán en tu perfil entre 15 y 20 minutos después de ser subidas.

- ¿Qué hago si veo una screen sospechosa?

Haremos clic en el icono

"Report to Admin" y ellos se encargan de revisar con prioridad la imagen.